La Qualité de l'eau au robinet du consommateur d'Ile-de-France

Agence Régionale de Santé Île-de-France

Fluor

Moyenne annuelle

Bilan 2018

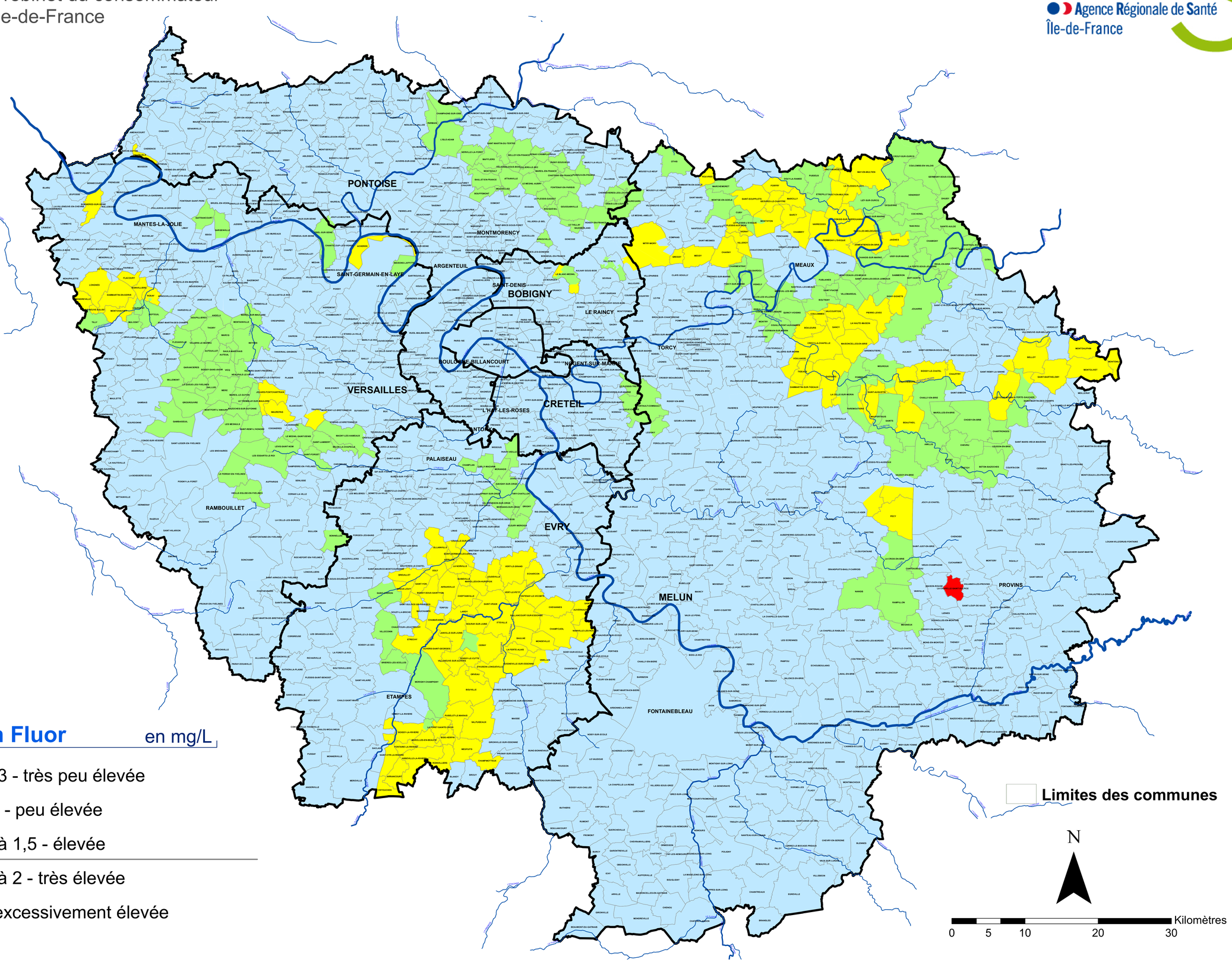

Réseaux : Teneur en Fluor

en mg/L

Conforme	moins de 0,3 - très peu élevée
Conforme	de 0,3 à 0,5 - peu élevée
Conforme	plus de 0,5 à 1,5 - élevée
Non Conforme	plus de 1,5 à 2 - très élevée
Non Conforme	plus de 2 - excessivement élevée

Limites des communes

N

0 5 10 20 30 Kilomètres

Fonds de cartes : © IGN RGE ®